טלוויזיה | שני | 27 • 06 • 2011

מבחר

הערב | גילי איזיקוביץ

"סוד הרצח של רוז". שחזורים מדויקים

הצצה לחדר החקירות

ביום שבו נחשפה לראשונה לציבור פרשת היעלמה של הילדה רוז פיום ארזה הבמאית והמפיקה נילי טל מצלמה והחלה לתעד. היא קיבלה גישה לצילומים מתוך חדרי החקירה, מהרגע שבו הובא לשם סבה של רוז, רוני רון, וכאשר השוטרים עדיין קיטלגו את הסיפור כסכסוך משפחתי רגיל. טל שוחחה עם העו־ בדת הסוציאלית שדרשה מהמשטרה להגיע לדירת הסב והאם; עם השוטר שגרר את רון מחוץ לדירה, אל תחנת המשטרה; עם המפקד שהתקשה להאמין לרון, העומד על גדת היר־ קון ועם צמד החוקרות שבאוזניהן התוודה.

היא גם התחקתה אחרי מסלול חייה הק־ צרים של רוז, בין צרפת לישראל, בין סב־ תות ואב ביולוג, בית חולים ובתי יתומים. פרשת הרצח, שנחשפה בקיץ 2008, הסעירה את המדינה במשך שבועות. נדמה שלא נותר פרט מוכמן בנוגע אליה, תמלולי החקירות, המכתבים האינטימיים, הסיפור המשפחתי הבלתי אפשרי וסופו הלא נתפש, כולם נפ־ רשו בהרחבה.

אלא שדווקא היקף הדברים בסרטה של טל, שישודר הערב בערוץ 2, היסודיות וההצ־ גה האינטימית שלהם, יוצרים סרט מבעית. זוהי נתיחה לאחר המוות לפרשה ולכוחות האפלים, המנוגדים לכל רגש אנושי, שהתג־ לו בה. ככזו היא גם מעוררת מחשבות בנוגע לנפשות הפועלות, מקומן בפרשה והאשמה שהציבור הטיח בהן.

הגרסה שתשודר הערב בערוץ היא לא הגרסה המקורית. זו רצופה בקטעי וידיאו מחדרי החקירה וצילומים משטרתיים נוספים, שנאסרו להקרנה לציבור כדי שלא להפוך את חדר החקירות חומר לריאליטי. במקום, הוחלט לערוך שחזורים מדויקים למה שהוסרט בחדרי החדרים לנגד עיניהם של חוקרים מיומנים, שגם הם התקשו לשמור על פנים חתומות.

"סוד הרצח של רוז". ערוץ 2, 21:00

ערוץ 1 (11)

06:01 שירת הים
06:30 אוגליס
06:34 סנופי וחברים (כ)
06:53 אוגליס
07:00 הדרדסים (כ)
07:24 המהדורה
08:00 כושר טוב ישראל (כ)
08:15 דואט ישראלי (כ)
08:40 זמן הורים (כ)
09:10 היו סרטים - עד סוף הלילה (כ)
09:40 בקריאה ראשונה (כ)
10:05 מוסיקה היום - עדנה גורן וקובי רכט
10:30 זמן הורים (כ)
11:00 דואט ישראלי (כ)
11:25 היו סרטים - עד סוף הלילה (כ)
11:55 בקריאה ראשונה (כ)
12:20 מוסיקה היום - עדנה גורן וקובי רכט
12:45 דואט ישראלי (כ)
13:10 שיחה בעשר אצבעות
13:40 בקריאה ראשונה (כ)
14:05 היו סרטים - עד סוף הלילה (כ)
14:35 שיחות ברוח (כ)
15:00 מוסיקה היום - עדנה גורן וקובי רכט
15:30 סנופי וחברים (כ)
15:53 אוגליס
15:59 הדרדסים (כ)
16:25 המהדורה
16:50 חדשות באנגלית
16:59 ערב חדש
17:34 לב העניין במזרח התיכון
18:00 מבזק חדשות
18:04 תרבות היום
18:30 שום, פלפל ושמן זית (כ)
18:55 הגיע זמן לשון
19:00 הערב עם גאולה אבן
20:00 מדד יומי
20:30 משפחת סימפסון (כ)
21:00 מבט
21:30 הסודות ההיהודיים של הנצרות (כ)
22:30 משפחת קנדי (כ)
23:15 נבחרת החלומות
23:45 מהיום למחר (כ)
24:15 פסוקו של יום
24:16 שידורי לופ לילה

ערוץ 2 (22)

06:00 קליפים ברצף
06:15 ישר ללב (כ)
06:43 העולם הבוקר
09:00 לחיות טוב
10:00 מבזק חדשות אינטרנט
10:02 לחיות טוב
11:00 מבזק חדשות אינטרנט
11:02 סוד החיים הטובים
12:00 מבזק חדשות אינטרנט
12:02 סיפור מהמפטרה (כ)
13:00 מבזק חדשות אינטרנט
13:02 מבוא ל...
14:00 בחצר של פופיק
14:03 גאון של אבא (כ)
14:25 מנת משכל (כ)
15:00 מבזק חדשות אינטרנט
15:02 העולם הבוקר
15:30 כאן בישראל (כ)
16:00 מבזק חדשות אינטרנט
16:02 משהו אישי
16:45 מהדורה ראשונה
17:30 עושים סדר (כ)
18:00 שש עם....
18:50 המופע של שגב (כ)
19:30 תוכנית היסכון
20:00 חדשות
21:00 ספיישל תעודה - סוד הרצח של רוז
22:05 מצב האומה (כ)
23:00 קומדי בר
23:40 אדרנלין
24:00 חדשות
24:05 אדרנלין - המשך
24:45 משהו אישי
01:35 מעבר לכתוב (כ)
02:00 סוד החיים הטובים
02:45 מבוא ל... (כ)
03:35 סיפור מהמפטרה (כ)

ערוץ 10 (10)

06:00 בייבי
06:30 אורלי וגיא
09:00 חדשות 10 - מבזק
09:05 איזה יופי עם נעמה (כ)
10:00 בריאות 10 (כ)
11:00 זמן מיסטיקה (כ)
12:00 מעונן חלקית
12:30 ראש בראש (כ)
13:00 אורלי וגיא
13:45 מאחורי הקלעים: בין השמשות
14:15 צינור לילה
14:40 מקצוענים 10 (כ)
16:05 מיני שף
16:50 חמש בערב עם רפי רשף
18:00 לונדון את קירשנבאום
19:00 גיא פינס
20:00 חדשות 10
21:00 לעוף על המיליון
22:50 פינס בלילה
23:05 היום שהיה
23:30 לילה כלכלי
24:00 צינור לילה
24:25 לונדון את קירשנבאום
01:20 רגעים
02:00 חמש בערב עם רפי רשף
03:00 מקצוענים 10 (כ)
04:20 איזה יופי עם נעמה (כ)

חינוכית 23 (23)

16:00 המומינים
16:30 גדולים מהחיים, הדור הבא
16:59 ערב חדש
18:00 עושים סדר חדש
18:30 רפואה שלמה
19:00 סוגרים חשבון
19:30 גלילאו
20:00 המוערון
21:00 מסע עולמי עם אייל פלד
21:30 שיחת נפש
22:00 דיבור מקדים
22:30 סוגרים חשבון
23:00 עדות אילמת
23:50 לוף בחינוכית 23

ערוץ 33 (33)

10:00 קפה תיאטרון
12:00 הלילה יענקל'ה לאן?
13:00 בקו הבריאות
14:00 קראתי לך. תוכנית תרבות
15:00 בחברה טובה. תוכנית אירוח
16:00 מבזק חדשות בערבית
16:05 סקוביות
16:30 חיות בסרט
16:35 תומס וחברים
16:50 רובדוברס
17:00 מהדורת חדשות באנגלית
17:30 מסביב לעולם
18:00 כוכבי הקולנוע
18:30 מגזין ספורט בערבית
19:00 מהדורת חדשות בערבית
19:30 חלון מזרחי
20:00 שום, פלפל ושמן זית
20:30 אקטואליה מאחורי החדשות
21:00 מבט
21:30 שמן וזעתר
22:00 מהדורת חדשות בערבית
22:30 חלון מזרחי
23:00 תקומה
24:00 תוכניות הטלוויזיה הישראלית. אקטואליה

ערוץ הכנסת (99)

16:00 מליאת הכנסת
20:00 עולם פוליטי
20:30 ראש בראש
21:00 היו ימים
21:30 חשבון פתוח
22:00 חדשות
22:30 הצוללת
23:00 קפה הפוך
23:30 פרשת שמיני
24:00 חדשות
24:00 ראש בראש
01:00 שידור מחזורי

הוט 3 (3)

The O.C 16:10
16:55 מדיום
17:40 המתמתה
18:30 חדר החדשות
19:00 90210
19:45 גדולה מהחיים
20:30 שקריות קטנות
21:15 מד מן
22:00 עונת החתונות
22:30 מחלקת גנים ונוף
22:55 מזל סרטן
23:23 חדשות הבידור
23:51 ג'ימי קימל
24:32 עונת החתונות
01:00 שקריות קטנות

הוט סרטים (18)

16:35 "משאלת החג". 98' ארה"ב. דרמה. עם דבי ריינולדס, ניל פטריק האריס. בימוי: איאן בארי
18:05 "סוד האגם הנסתר"
19:40 "ג'וליה". 2008 צרפת. דרמה. עם טילדה סווינטון, סול רובינק. בימוי: אריק זונקה
22:00 "חיים גנובים"
23:25 "לב של אבן". 2001 ארה"ב. דרמת מתח. עם ג'יימס ווייללד ואנג'י אוורהארט. בימוי: דייל טרביליון
01:00 "השומר אחי". 2004 ארה"ב. דרמה. עם ארון אשמור, כריסטיאן פוטנזה. בימוי: ג'ורדן ברקר

ערוץ הילדים (הוט 80, יס 46)

14:00 האולפן בקטנות
14:05 הפיג'מות
14:30 החולמים
15:00 ששטוס 2011
15:50 ארתור
16:15 סבבה בנט
16:45 בקוגן
17:10 יוגי הו
17:30 חדשות הספורט
17:31 ספיידרמן
17:55 טיטוף
18:20 ארתור
18:45 מלאך משמיים
19:05 ששטוס 2011
19:55 החולמים
20:25 סבבה בנט
20:53 חדשות הספורט
20:55 שמש
21:40 הפיג'מות
22:10 וונביז
22:30 החולמים
22:55 שמש
23:45 סבבה בנט
24:10 הפיג'מות

הופ! (הוט 77, יס 42)

14:10 כוח הקצב 14:20 סיפורים מהספרים 14:30 יוני ונוי 14:45 מר מוכשר 15:05 טינגה טינגה 15:20 חתול תעלול 15:35 מגלים עם דורה 16:00 עיר הקסרים 16:10 נווה עצלנות 16:35 כתמתמים 16:45 חוקרי הפרא 17:00 סיירי הים 17:15 כוח הקצב 17:25 סמי הכבאי 17:35 אסטרורוד 17:45 בבר 18:00 היכון, חידון, הופ! 18:25 דינו דן 18:35 חתול תעלול 18:55 מספרי משימה 19:10 צוות לעניין 19:25 תותית 19:47 סיפורים ונפלאות

ערוץ 8 (הוט 8)

16:35 הלינק, גורי אלפי
16:55 הינשופים עם רוגל אלפר
17:40 על כרישים ואנשים
18:35 תולדות האופנה העילית
19:30 המהפכה הווירטואלית
20:30 הינשופים עם רוגל אלפר
21:10 אז מה באמת שמים לנו ב...
21:35 תעשיית הזיופים
22:30 הינשופים עם מודי בר־און
23:10 דומיניק דאן: אחרי המסיבה
24:10 1,000 דרכים למות
24:35 הינשופים עם מודי בר־און
01:20 תעשיית הזיופים

יורו ספורט (51)

16:00 מונדיאל נשים - יפן/ניו זילנד
18:00 מונדיאל נשים - גרמניה/קנדה
19:00 מונדיאל נשים - מקסיקו/אנגליה
21:00 תוכנית גביע העולם
21:15 האיש החזק בעולם - סבב הענקים מלונדון
WATTS 21:45
21:55 זמן לקרב. אמנויות לחימה
22:00 היאבקות WWE - מגזין שבועי
22:30 זמן לקרב. אמנויות לחימה
22:35 קלאסיקות היאבקות מקצוענית
23:30 מונדיאל נשים - מקסיקו/אנגליה
24:30 מונדיאל עד גיל 17

- אוסטרליה/דנמרק
01:30 מונדיאל עד גיל 17 - חוף השנהב/ברזיל

נשיונל ג'יאוגרפיק (הוט 44, יס 35)

16:00 טורפים פרהיסטוריים
17:00 טורפי הנחשים
18:00 נעולים
19:00 הלוחש לכלבים
20:00 גן עדן עלי אדמות
21:00 זמנים קשים
22:00 הגבול
23:00 נעולים
24:00 זמנים קשים
01:00 הגבול

מזה"ת (הוט 72, יס 109)

15:30 "הקוף השעיר". 44' ארה"ב. קומדיה. עם וויליאם בנדיקס, סוזן הייוורד. בימוי: אלפרד סנטל
17:00 סיפורי התנ"ך לילדים
17:30 בונגנה. סדרה מערבונית
18:30 המופע של רד גרין. סדרה קומית
19:00 מהדורת חדשות באנגלית
19:30 על טבעי עם סיד רות'. תוכנית דת
20:00 מועדון 700. תוכנית דת
21:00 ליהנות ביומיום - עם ג'ויס מייר. תוכנית דת
21:30 ג'וף פרינס - תוכנית דת
22:00 ד"ר לסטר סאמרול. תוכנית דת
22:30 נבואות מהתנ"ך. תוכנית דת
23:00 קציר. תוכנית דת
24:00 המופע של רד גרין. סדרה קומית
24:30 המופע של אנדי גריפית. תוכנית קומית
01:00 בונגנה. סדרה מערבונית

ארטה (הוט 147, יס 133)

15:45 "יומיים בפריז". 2007 צרפת. דרמה
17:20 האקרים: לא אלוהים ולא מורה. תעודה
17:50 יום סוער ב.... סדרת תעודה
18:35 X און. מגזין יומי
19:05 נערת החץ וקשת מההימלאיה. תעודה
20:00 יומן ארטה
20:30 מגזין גלובלי
20:55 לחיות עם בע"ח. תעודה
21:40 "קן הקוקיה". 75' ארה"ב. דרמה
23:50 היה היה... קן הקוקיה. תעודה
24:45 ויין מקרגור. תעודה
01:35 השעות לבדן. סרט דרמה אילם

ויווה (הוט 27, יס 19)

15:40 מישהו צופה בך
16:30 גבריאלה
17:20 יומן חיים
18:10 הסערה
19:05 לחיות את החיים
20:00 אל קלון
20:50 אשת הברזל
21:40 מישהו צופה בך
22:30 גבריאלה
23:20 יומן חיים
24:10 הסערה
01:05 לחיות את החיים

מצו (הוט 95, יס 69)

15:40 הארכיון הקלאסי - טטיאנה ניקולייבה
16:40 רצף מוסיקלי במצו
18:00 מאה שנות בלט רוסי
19:45 טוני אלן בלוקסמבורג
20:35 רצף מוסיקלי במצו
21:30 פיוטר אנדרשבסקי בווהשה
22:35 רסיטל: זולטן קוצ'יש
24:35 רצף מוסיקלי במצו
01:00 טיגראן האמאסיין

בי־בי־סי אינטרטיימנט (הוט 30, יס 32)

16:35 החוליה החלשה
17:20 רופאים
17:50 רגל אחת בקבר
18:20 ריי מירס בארץ הפרא הצפונית
19:10 בחזרה לאחוות העמק
20:00 החוליה החלשה
20:45 רופאים
21:15 איסט־אנדרס
21:45 הולבי סיטי
22:40 תחבולות חדשות
23:30 הופעה היה באפולו
24:15 החוליה החלשה
01:05 הולבי סיטי

סאט 3 (הוט 152, יס 121)

16:15 גמל שלמה
17:05 מורעל. תעודה
18:00 נמלים: מעצמה עולמית נסתרת. תעודה
18:45 בעה"ח האקווטיים באים. תעודה
19:30 נאנו, עולם המחר
20:00 חדשות היום
20:20 מגזין תרבות
21:00 עדכון החדשות
21:15 יורגן בקר - המסלול השלישי
22:00 אולאף TV. בידור ואירוח
22:30 מגזין הייטק
23:00 עדכון החדשות
23:25 פטר פוס. תוכנית אירוח
24:10 סקובל. תוכנית אירוח
24:40 בטיפול HBO
01:05 יומן החדשות משווייץ

הוט דרמה (16)

16:20 "לוויט". עם מורגן פרימן
18:00 "שלוש מלאכיות". 2003 קנדה. דרמה. עם מירנדה ריצ'דסון, קריסטין אדמס. בימוי: סקוט סמית
19:45 "סלינג בלייד"
22:00 "אנשים ללא מוראל"
23:50 "תשוקה חותכת". 2003 ארה"ב. מותחן פסיכולוגי. עם מג ראיין, מרק רופאלו. בימוי: ג'יין קמפיון
01:45 "פצוץ". 2009 צרפת. דרמה. עם קולין פארל, ג'יימי סיבס. בימוי: דניס טנוביץ'

הוט פאן (15)

15:45 "מסעות ג'ימיני גליק". 2004 קנדה. קומדיה. עם מרטין שורט, ג'נין גרופלו. בימוי: וודיס ז'אן
17:15 "צ'ארלי ובוטס". 2009 אוסטרליה. קומדיית הרפתקאות. עם פול הוגאן, שיין ג'ייקובסון. בימוי: דין מרפי
18:55 "פעם ראשונה". 2009 ארה"ב. קומדיה. עם דבון ורקהייזר, סקאוט טיילור קומפטון. בימוי: ברברה רוטנברג
20:25 "דאלטרי קאלהון"
22:00 "גולש, אחי". 2008 ארה"ב. קומדיה. עם מתיו מקונוהי, וודי הרלסון. בימוי: ס. ר. בינדלר
23:25 "משחק האלופים". 299 ארה"ב. דרמת ספורט קומית. עם אנטוניו בנדראס, וודי הרלסון. בימוי: רון שלטון
01:25 "קטע מהסרטים". 2001 ארה"ב. פארודיה. עם כריס אונס, ג'יימי פרסלי. בימוי: ג'ואל גאלן

הוט אקשן (14)

16:25 "XXX". 2002 ארה"ב. פעולה. עם וין דיזל, סמואל ל. ג'קסון. בימוי: רוב כהן
18:30 "אבודים בגבול". 2008 ארה"ב. פעולה. עם כריס קליבלנד, ווס מקגי. בימוי: דייוויד מרפי, סקוט פק
20:20 "אופק נסתר". 2003 ארה"ב. מותחן. עם ואל קילמר, נב קמפבל. בימוי: מייקל האוסמן
22:00 "קון אייר". 97' ארה"ב. פעולה. עם ג'ון קיוזאק, ניקולס קייג'. בימוי: סיימון וסט
23:55 "אל מריאצ'י". 92' ארה"ב. פעולה. עם קרלוס גלארדו, קונסואלו גומז. בימוי: רוברט רודריגז
01:15 "מלחמתו של קונור". 2006 ארה"ב. פעולה מד"ב. עם אנתוני 'טריץ' כריס, ניאה פיפלס. בימוי: ניק קאסל

הוט פריים (17)

16:55 "היום בו אלוהים עזב". 2009 צרפת. דרמה. עם רות ניירד, אפזאלי דיוואלי. בימוי: פיליפ ואן לאו
18:35 "חלב הצער". 2009. דרמה. עם מגלי סולייר, סווי סנשז. בימוי: קלאודיה יוסה
20:15 "ים של שקט". 2003. דרמה. עם הוב שטאפל, ניילטג' דה ורי. בימוי: סטין קונינקס
22:00 "אני ממש שונאת את העבודה שלי". 2007 בריטניה. קומדיה. עם נב קמפבל, שירלי הנדרסון. בימוי: אוליבר פרקר
23:30 "משהו מגוחך". 96' צרפת. דרמה קומית. עם שארל ברלינג, פאני ארדן. בימוי: פטריס לקונט
01:10 "זוהי אנגליה". 2006 בריטניה. דרמה. עם סטיוון גראהם, תומאס טורגוס. בימוי: שיין מדואז

יס 1 (1)

16:42 "אהבה בקהיר". 2009. דרמה. עם פטרישיה קלרקסון. בימוי: רובה נאדה
18:14 "האמת על אהבה". 2004. קומדיה רומנטית. עם ג'ניפר לאב יואיט, דוגרי סקוט, ג'ימי מיסטרי. בימוי: ג'ון היי
19:51 "הכל אודות אדם". 2000 ארה"ב/בריטניה. קומדיה רומנטית. עם סטיוארט טאונסנד, קייט הדסון. בימוי: ג'ראדד סטמברידג'
21:30 "מלחמת הכלות". 2008. קומדיה. עם קייט הדסון, אן האת'אווי. בימוי: גארי וויניק
23:03 "כסף, אהבה, חתונה". 2009. קומדיה. עם סאלי הוקינס, סימון ראלני. בימוי: סטפן בירק
24:46 "רק נשיקה". 2002 ארה"ב. קומדיה רומנטית. עם פטריק בריין, קירה סדוויק, מריסה טומי. בימוי: פישר סטיבנס

יס 2 (2)

17:23 "שלושים יום ואני מפורסמת". 2004 ארה"ב. קומדיה. עם כרמן אלקטרה, שון פטריק פלנרי. בימוי: גבריאלה טלייוויני
18:56 "אהבה וריקודים". 2009. דרמה רומנטית. עם איימי סמארט, טום מאלוי. בימוי: רוברט איסקוב
20:35 "אפקט הפרפר". 2004 ארה"ב. מתח. עם אשטון קוצ'ר, איימי סמרט. במאים: אריק ברנס וג'יי מקי גרובר
22:30 "רק ידידים". 2005 ארה"ב. קומדיה רומנטית. עם ראיין ריינולדס, איימי סמארט, אנה פאריס. בימוי: רוג'ר קמבל
24:08 "יחצ"ן המסיבות". 2002 ארה"ב. קומדיה. עם ריאן רינולדס, טארה ריד. בימוי: וולט בקר
01:43 "משחק ההזיות". 2006. אימה. עם ג'ק יוסטון. בימוי: פדי ברתנאך

יס 3 (3)

16:36 "ספינקס". 2010 צרפת. מותחן פשע. עם סטיל דה־פרנס. בימוי: ניקולס בוכריאף
18:23 "שובר לבבות". 2010 צרפת. קומדיה רומנטית. עם רומן דורי , ונסה פארדי. בימוי: פסקל שומיי
20:10 "החלום של אתמול בלילה". 2007. דרמה. עם ולריה ברוני טדסקי, שגם ביימה, מתייה אמרליק
22:00 "הנרי וג'ון". 90' ארה"ב. דרמה. עם אומה תורמן. בימוי: פיליפ קאופמן
24:10 "הבלונדינית השופת החזה". 2010 צרפת. דרמת פשע. עם סטיב להדרו. בימוי: מנואל פראדאל

יס סטארס דרמה (12)

16:30 עקרות בית נואשות
17:15 האנטומיה של גריי
18:00 האישה הטובה
18:45 מדפאה פרטית
19:30 אהבה גדולה
20:30 עקרות בית נואשות
21:15 האנטומיה של גריי
22:00 טרה
22:30 ישנן בנות
23:25 האנטומיה של גריי
24:10 טרה
24:40 האנטומיה של גריי
01:25 ישנן בנות

יס סטארס אקשן (13)

16:15 צווארון לבן
17:00 המפענחת
17:45 מספרים
18:30 נמלטים
19:15 שומרת סוד
20:00 בניחוש חוקר
20:45 צווארון לבן
21:30 אנשי החוק
22:00 מחשבות פליליות
23:30 דם אמיתי
24:30 מחשבות פליליות
01:15 אנשי החוק

יס סטארס קומדי (14)

16:25 שני גברים וחצי
17:15 נשואים פלוס
18:05 רוק 30
18:55 ג'יי לנו
19:40 שני גברים וחצי
20:30 חי ב־ LA LA לנד
21:00 איש משפחה
22:15 חי ב־ LA LA לנד
22:45 חברים
23:35 שני גברים וחצי
24:25 חי ב־ LA LA לנד
24:55 נשואים פלוס
01:45 חברים

יס דוקו (8)

16:00 אשה אגדה
17:25 אני דיסלקט גאה!
18:00 אל הצד השני
19:00 דוגמניות מעובדות
20:00 ג'ון מוריד הידיים
21:15 מי אתה חושב שאתה
22:00 לך תקים מדינה
23:15 תירס חם!
24:10 החלום של נערות ממז' אירופה
01:05 צרות צרורות בתאילנד

יס סטארס נקסט (15)

16:05 סמולוויל
16:50 על טבעי
17:35 מחסן סודי
18:20 סמולוויל
19:50 ניצולים
20:45 על טבעי
21:30 ריפר
22:15 מחסן סודי
23:00 קפריקה
23:45 ניצולים
24:40 על טבעי
01:25 קפריקה

החיים הטובים (הוט 41, יס 31)

16:00 מה מתבשל אצל בראיין?
16:30 החיים עפ"י פורבס
17:15 השיפוצניקיות מעצבות לריטה
17:30 איזה יופי של בית
18:00 האמהות השוות ביותר
18:30 פירס מורגן על גג העולם
19:30 מסעות הגינון של קוסטה
20:00 מקום תחת השמש
21:00 נכנס יין יצא סוד
21:30 מתפרצים לדלת פתוחה
22:00 טירוני נדל"ן
22:30 עיצוב שפה יפה
23:00 פרויקט חמישה כוכבים
23:30 מרי מלכת החנויות
24:30 סיכון מחושב
01:00 חופשה מסביב לשעון

E! - ערוץ הבידור (הוט 31, יס 26)

16:00 מה אוכל אותך
17:30 חדשות ערוץ ! E
18:15 אמני הספין
19:15 הלילה עם צ'לסי
19:45 אז ועכשיו - כוכבי קולנוע
20:15 מאחורי הקלעים: האנה
20:40 ספיישל הרווק: אז ועכשיו
21:30 חדשות ערוץ ! E
22:15 אמני הספין
22:37 קלואי ולמאר
23:30 הלילה עם צ'לסי
24:00 חדשות ערוץ ! E
24:45 קלואי ולמאר
01:15 הלילה עם צ'לסי

דיסקברי (יס 34)

16:00 מכונות מלחמה זה אנחנו
16:55 מכסחי המיתוסים
17:50 דיג באקסטרים
18:45 סיפורי עוגות
19:10 ביטחון גבולות
19:40 בהילוך איטי
20:05 איך עשו את זה?
21:00 הטייסים מאלסקה
21:55 חוף הסכנה
22:50 המטרה: דגי חרב
23:45 דיג באקסטרים
24:40 עבודה מלוכלכת
01:35 הטייסים מאלסקה

H - היסטוריה (הוט 42, יס 37)

16:20 אנשי היערות
17:10 אמנות המלחמה
18:50 מובילים על קרח דק
19:35 טכנולוגיה: עפר
20:30 כיצד נוצר כדור"א
21:20 ענתיקות על הדרך
22:10 היסטוריה למכירה
23:00 סיפורה של משטרת ישראל
23:35 האבל: הטלסקופ שחשף את היקום
24:55 אמריקה: סיפורה של אומה
01:40 טובעים בחפצים

MGM (הוט 26, יס 7)

16:45 "שובם של שבעת המופלאים". 66' ארה"ב/צרפת. מערבון. עם וורן אוטס ורוברט פולר. בימוי: ברט קנדי
18:20 "הימור מכור". 88' ארה"ב. דרמה. עם ג'ון קיוזאק, קליפטון ג'יימס. בימוי: ג'ון סיילס
20:20 "אבק של חלומות". 2004 ארה"ב. פנטזיה. עם היידן פנטייר וריאן קלי. בימוי: אריק סמול
22:00 "אני מתוודה". 53' ארה"ב. מותחן. עם אן בקסטר
23:35 "תעלול קטלני". 86' ארה"ב. מותחן. עם בריאן בראון. בימוי: רוברט מנדל
01:20 "הוטל אוקלהומה". 93' ארה"ב. פעולה. עם כריסטן קלוק ודיויד קית. בימוי: רוברט יוסטון

רדיו | קול המוסיקה • רשת א'

קול המוסיקה

07.05 שחרית מוסיקלית. **באך:** קונצ'רטו למקלדת מס' 3 ברה־מג'ור, רי"ב 1054 (א' יואיט/ הקאמרית האוסטרלית/ ר' טוגנטי). **טלמן:** אוברטורה וסוויטה טרגי־קומית (אקדמיה למוסיקה עתיקה, ברלין). **בוקריני:** שישיית מיתרים מס' 2 בסי־במול מג'ור (אנסמבל 415)

08:05 שחרית מוסיקלית. **באך:** פרטיטה מס' 2, במקור לכינור סולו, רי"ב 1004 (אדין קרמזוב - לאוטה); מבחר מדריגלים אנגלים מאת **פארמר, מורלי, ווילקס, ברד, דאולנד** (קינגז סינגרס)

09:05 קונצרט בוקר. **ארתור בליס:** פסטוראלה לקלרנית ולפסנתר (תיאה קינג/ קליפורד בנסון). **מלקולם ארנולד:** קונצ'רטו לקלרנית מס' 1, אופ' 20 (ג'אנט הילטון/ סינפונייטה בורנמות'/ נורמן דל מאר). **ברהמס:** פנטסיות, אופ' 116 (הלן גרימו - פסנתר). **יוחף יואכים:** וריאציות על נושא מקורי, אופ' 10 (רבקה גולני - וויולה/ קונסטנטין בוגינו - פסנתר). **ירדנה אלוטין:** סונטה לצ'לו סולו (מיכאל הרן); **קז'נק:** קונצ'רטו לכינור מס' 1, אופ' 29 (שנטל ז'וייה/ תזמורת שרה"ש ברלין/ ג'ון מואצ'רי). **ברטוק:** נסיך העץ, מוסיקה לבלט במערכה אחת (תזמורת פסטיבל בודפשט/ איוון פישר)

12:00 קלאסי קל. כריסטינה גוליאט (קפריצ'ו סטרבגנטה)

13:00 זרקור. **אדוארד אלגר** - סרנדה לכלי קשת במי־מינור, אופ' 20 (סימפונית בולטימור/ דיוויד זינמן); "אניגמה", וריאציות על נושא מקורי, אופ' 36 (סימפונית סינסינטי/ פאבו יארבי); שני קטעים מתוך "חלומו של ג'רונטיאוס", אופ' 38; "ברכות ובעדינות" (Softly and Gently) (איבון מינטון - מצו־סופרן); "לך בדרכך" (Go forth on your journey) (ג'ון שרלי קווירק - בריטון) (מקהלה של הבי־בי־סי/ סימפונית בי־בי־סי/ בנג'מין בריטן)

14:06 דרמה מוסיקלית

15:00 דור ההזהב - אמנים גדולים בהקלטות היסטוריות. תוכניתו של רם עברון (שידור חוזר). הטנור ג'אקומו לאורי־וולפי

16:00 מוסיקה מן העבר הרחוק. **תומס מורלי:** שלושה שירים (אלפרד דלר/ מרק דלר/ דזמונד דופרה). **אורלנדו גיבונס:** "התרחק מחלוני" (פרטוורק). **הנרי השמיני:** "בילוי בחברה טובה" (אנסמבל סירינו). **ג'ון דאולנד:** "זיגלו דמעותי" (דוריתי מילדז). **ג'ון דאולנד:** הגלאידר של הרוזן מאסקס (לי סנטנה - לאוטה). שתי בלדות עתיקות: "הירידי ביוטינגהם"; "וולזינגהם" (ג'ואל פרדריקסן/ אנסמבל פניקס ממינסן). **הנרי פרסל:** שני שירים (אנדריאס שול - קונטרטנור/ אקדמיה ביזנטינה). **טואנו ארבו:** הפאבאן "יפתי המושלת בחיי"

17:00 אתנחתא. הקונצרט הקאמרי השבועי של קול־ המוסיקה. שידור חי מאולם הנרי קראון בירושלים. רביעיית כרמל - רחל רינגלשטיין וליה רייחלין - כינורות, יואל גרינברג - ויולה/ תמי ווטרמן - צ'לן. בהשתתפות: יעל פטיש־קומפורטי - ויולה. **מיכאל היידן:** חמישיית כלי קשת בדרמג'ור. **פאול בן־חיים:** חמישיית כלי קשת (1919; בכורה עולמית). **דבוז'אק:** חמישיית כלי קשת במי־במול מג'ור, אופ' 97

19:00 קונצרט קצר. הרברט לשנר - אבוב/ כריסטיאן שנל. מיצירות: **ויוואלדי, ברטוק, ראוול, טומאסי ואחרים**

20:05 קונצרט. סדרת קונצרטחבאו. **רודולף אשר:** מוסיקה לרוח המתאבל. **אנרי דוטייה:** "עץ החלומות", קונצ'רטו לכינור ולתזמורת (ליאוניד קאוואקוס - כינור/ פילהרמונית רדיו הולנד/ קאזושי אונו).

בארט ויזמן: רביעייה (עופר פאלק, רפאל טודס, גרהם אופנהיימר, אולג קוגן). **דביסי:** "הים". **וילהלם פיפר:** קונצ'רטו לפסנתר ולתזמורת (משנת 1927) (רונלד בראוטיגם - פסנתר/ מנצח - ז'אן וואן סטיין). **בארט ויסמן:** פרק מתוך "חול וחמצן" (ברברה האניגאן - סופרן/ סימפונית לימבורג/ אד ספניארד). **דביסי:** פרק מתוך "תחריטים" (תזמורת קונצרטחבאו/ ברנרד הייטינק)

22:00 מוסיקה אתנית - עממית ומסורתית - מקרוב ומרחוק. רוסיה - מבחר שירים ומחולות (להקת פיאטניצקי) עם ישראל דליות (ש.ח)

23:00 רק ג'ז. לאה ליאור

24.00 קולהמוסיקה כל הלילה

רשת א'

06.05 אקדמיה באלף. "ניצנים נראו בארץ", ברוך אסקרוב בסדרת שיחות רדיו עם חתן פרס ישראל המלחין נחום היימן, על יצירתו ושורשיו

06.55 חדש על המדף. "ערבים אחרונים עם תרסה", מאת חואן מרסה. סוקר: אלון טולדו

07.05 בסימן קריאה. שיחה עם מעוז מוסל על ספרו הראשון החדש "לגמרי במקרה". עם אפרת שושני

08.05 המומחים באים אליך. רויטל עמית

09.05 סדר נשים. עירית עניס

10.05 בריאות שלמה. יעל צדוק

11.05 כנס בוגרים שארית הפלטה. אלכס טלמור

12.05 מגזין ירוק. שרון עידן

13.05 שורה ראשונה. מגזין תיאטרון

14.05 מאזינים למאזינים. עם אליהוא בן־אן

15.05 נוער וסטודנטים. עם אפרת בזרקון

15.55 בימת שיר. "שירים לפסנתר יחיד", אורי ברנשטיין

24.05 מבחר תוכניות מחצות עד הבוקר

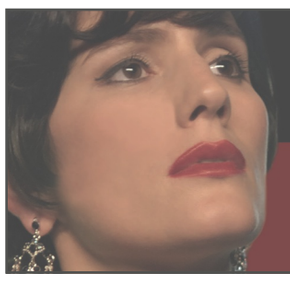

סיפורה של הזמרת עמליה רודריגז

סרטו של קרלוס קואלו דה סילבה

כולל את מיטב שיריה

עמליה

"עמליה רודריגז עשתה למוזיקת הפאדו מה שמוצרט עשה למוזיקה קלאסית!"
- Le Film Francais -

עכשיו במוזיאון תל אביב ובסינמה פארק רעננה

סרטי יונייטד קינג מציגים:

פסטיבל חן